ขั้นตอนการลงคะแนนเลือกตั้งในสถานการณ์การแพร่ระบาด
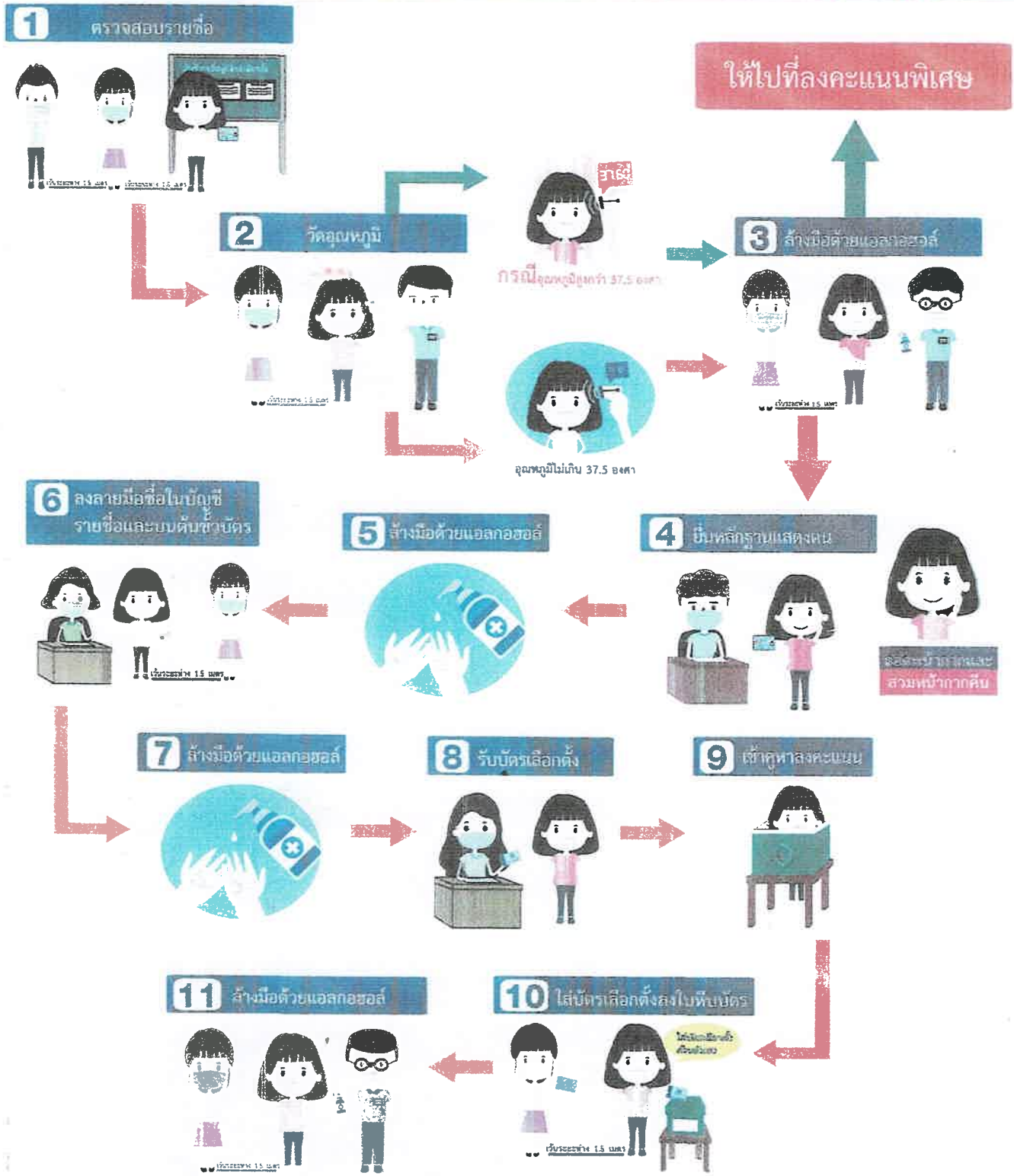
โรคติดเชื้อไวรัสโคโรนา (COVID-19)